CHALLENGE JEAN-CLAUDE BOUTTIER - ELITES 3 - ELITES 2
EDITION 2026
CATEGORIE : SUPER COQ (55,338 Kg)

PLACE	LICENCE	IDENTITE BOXEUR	IDENTITE ENTRAINEUR	CR	PHASE	DECISION	PHASE2	DECISION2	PHASE3	DECISION3
1	036391	BARBIER Thomas	TOKAT Necmi	09						
2	591947	MWANJWANGO Paul Japhet	FAUR Claude	MC			1/4	GP	1/2	GP
3	187950	EL GARAH Mohamed	BRIANTO Didier	11			1/4	GAB 4E	1/2	GP
4	508068	VANNIER Gabriel	FRYED Ouahib	11			1/4	NL		
5	167174	DIAWARA Fodié	DENIS Marcel	08	1/8	GP	1/4	GP		
6	440707	REY Enzo	BENNAMMA Mohamed	11						
7	169236	DISSAUX Kevin	BADAOUI Amine	01						
8	055023	BENGHALIA Yanice	RODRIGUEZ Jonathan	06					1/2	WO
9	093632	BREDEMESTRE Alphonso	BATHILY Mamadou	06						

CALENDRIER	1/8 FINALE	¼ FINALE	½ FINALE	FINALE
DATE DE RÉCEPTION DES CONTRATS GRÉ À GRÉ OU DES ENCHÈRES	Mercredi 28 janvier 2026 à 12h00	Mercredi 18 mars 2026 à 12h00	Mercredi 13 mai 2026 à 12h00	Mercredi 23 septembre 2026 à 12h00
OUVERTURE DES ADJUDICATIONS	Mercredi 28 janvier 2026 à 14h00	Mercredi 18 mars 2026 à 14h00	Mercredi 13 mai 2026 à 14h00	Mercredl 23 septembre 2026 à 14h00
DATE LIMITE DU COMBAT	Dimanche 15 mars 2026	Dimanche 10 mai 2026	Dimanche 26 julliet 2026	Dimanche 27 décembre 2026

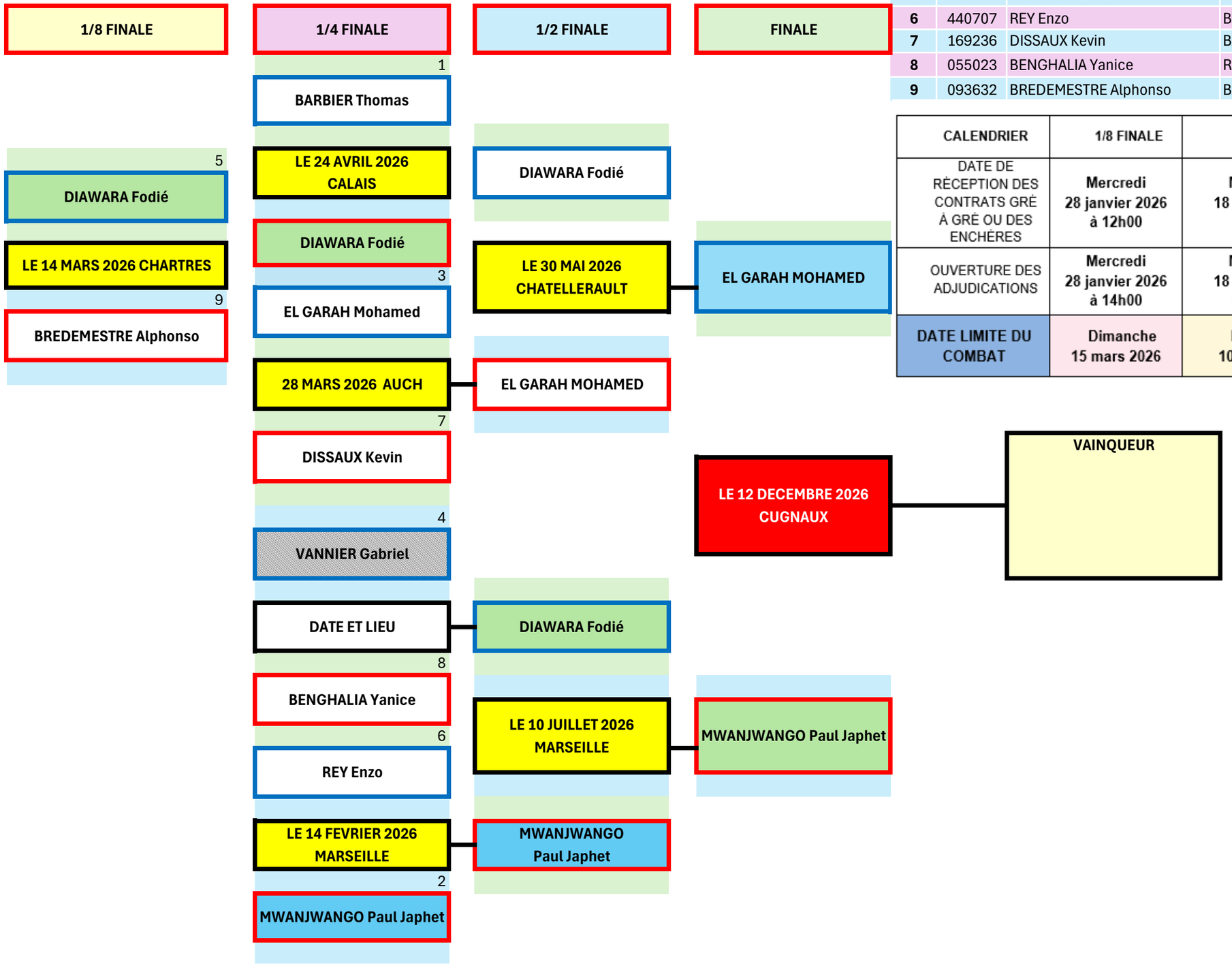

CHALLENGE JEAN-CLAUDE BOUTTIER - ELITES 3 - ELITES 2
EDITION 2026

CATEGORIE : SUPER PLUME (58,967 Kg)

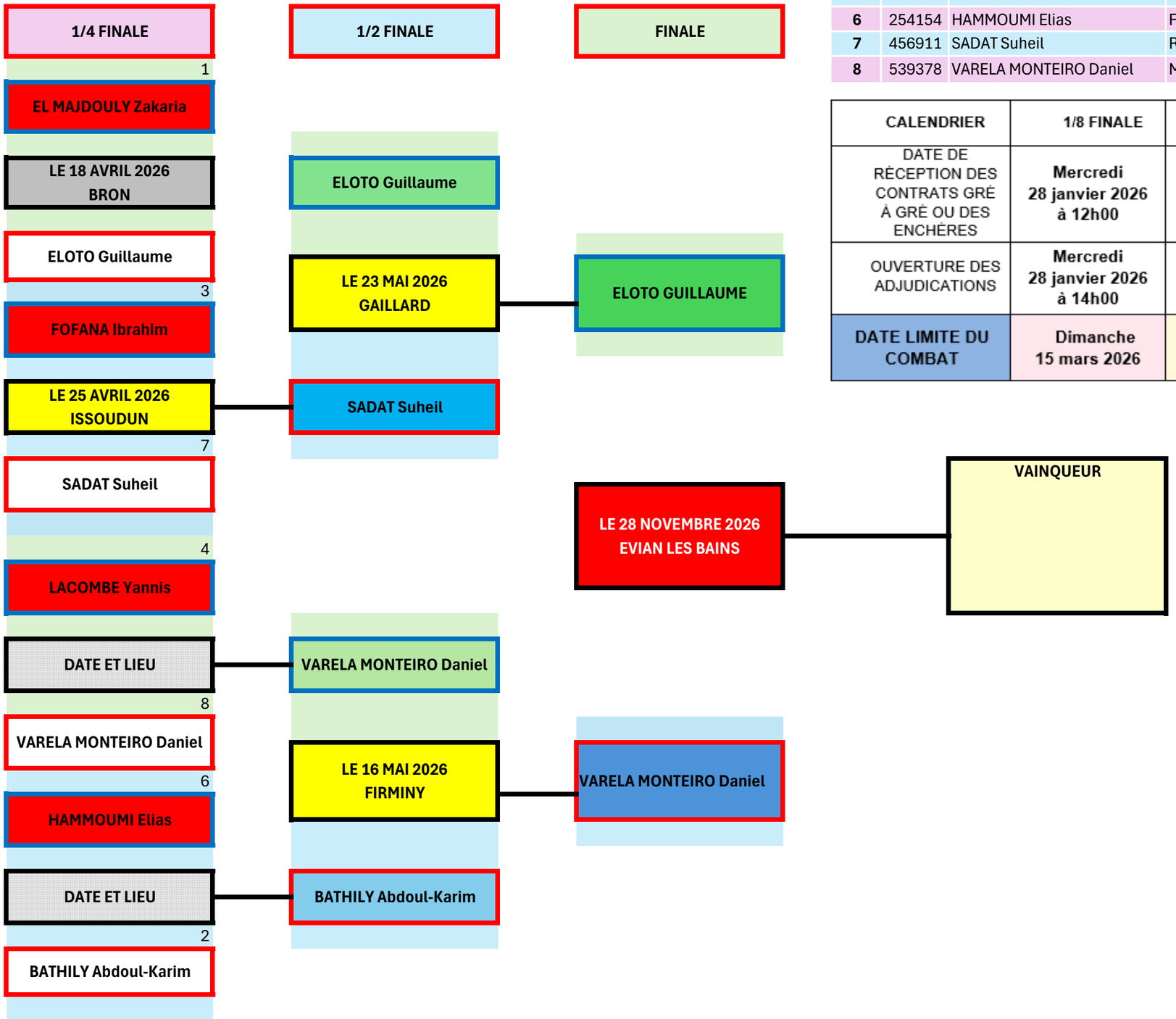

PLACE	LICENCE	IDENTITE BOXEUR	IDENTITE ENTRAINEUR	CR	PHASE	DECISION	PHASE2	DECISION2	PHASE3	DECISION 3
1	190040	EL MAJDOULY Zakaria	OUMIHA Medhi	11	1/4	WO				
2	040541	BATHILY Abdoul-Karim	BATHILY Mamadou	06						
3	208772	FOFANA Ibrahim	FARRUGIA Tanguy	08	1/4	WO				
4	297885	LACOMBE Yannis	CAZEAUX Philippe	10	1/4	WO				
5	192878	ELOTO Guillaume	BENATTIA Farouk	01			1/2	GP		
6	254154	HAMMOUMI Elias	FAUR Claude	13	1/4	WO				
7	456911	SADAT Suheil	REHAHLI Adile	02						
8	539378	VARELA MONTEIRO Daniel	MEROUANE Madjid	01			1/2	GP		

CALENDRIER	1/8 FINALE	¼ FINALE	½ FINALE	FINALE
DATE DE RÉCEPTION DES CONTRATS GRÉ À GRÉ OU DES ENCHÈRES	Mercredi 28 janvier 2026 à 12h00	Mercredi 18 mars 2026 à 12h00	Mercredi 13 mai 2026 à 12h00	Mercredi 23 septembre 2026 à 12h00
OUVERTURE DES ADJUDICATIONS	Mercredi 28 janvier 2026 à 14h00	Mercredi 18 mars 2026 à 14h00	Mercredi 13 mai 2026 à 14h00	Mercredl 23 septembre 2026 à 14h00
DATE LIMITE DU COMBAT	Dimanche 15 mars 2026	Dimanche 10 mai 2026	Dimanche 26 julliet 2026	Dimanche 27 décembre 2026

CHALLENGE JEAN-CLAUDE BOUTTIER - ELITES 3 - ELITES 2
EDITION 2026

CATEGORIE : LEGERS (61,237 Kg)

PLACE	LICENCE	IDENTITE BOXEUR	IDENTITE ENTRAINEUR	CR	SULTAT	SIGLE	SULTAT	SIGLE3	ESULTAT	SIGLE3
1	035088	BAMBERG Jonathan	OUMIHA Medhi	11					1/2	GP
2	288631	KHATCHATRYAN Ashot	HAITEM Braham	12			1/4	GP		
3	481678	SPICA Sandro	SPICA Lionel	13						
4	185010	DZABA Jordan	KLOSE Dany	09			1/4	GP		
5	393762	NOORI Jan	REQUIER Fabrice	09	1/8	GP	1/4	WO		
6	167782	DIEME Justin	RUIZ Rudy	11						
7	517608	VORANGET Romain	HAMRAOUI Salem	09			1/4	WO		
8	492007	TEUA Danilo	BENNAMMA Mohamed	11						
9	294076	KPODONOU Abib	VILMAIN Jérôme	06						

CALENDRIER	1/8 FINALE	¼ FINALE	½ FINALE	FINALE
DATE DE RÉCEPTION DES CONTRATS GRÉ À GRÉ OU DES ENCHÈRES	Mercredi 28 janvier 2026 à 12h00	Mercredi 18 mars 2026 à 12h00	Mercredi 13 mai 2026 à 12h00	Mercredi 23 septembre 2026 à 12h00
OUVERTURE DES ADJUDICATIONS	Mercredi 28 janvier 2026 à 14h00	Mercredi 18 mars 2026 à 14h00	Mercredi 13 mai 2026 à 14h00	Mercredl 23 septembre 2026 à 14h00
DATE LIMITE DU COMBAT	Dimanche 15 mars 2026	Dimanche 10 mai 2026	Dimanche 26 julliet 2026	Dimanche 27 décembre 2026

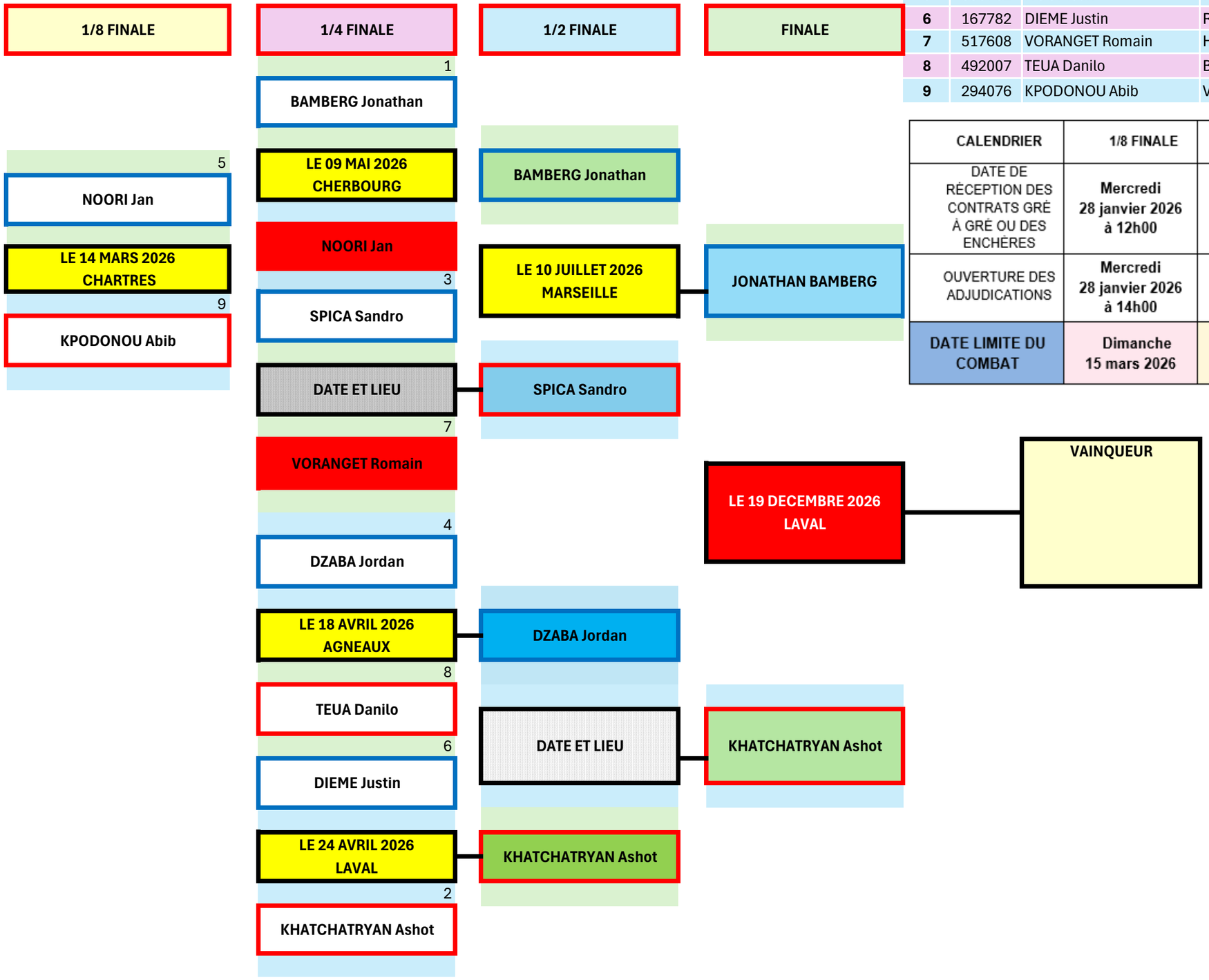

FFBOXE

CHALLENGE JEAN-CLAUDE BOUTTIER - ELITES 3 - ELITES 2
EDITION 2026
CATEGORIE : SUPER LEGERS (63,503 Kg)

PLACE	LICENCE	IDENTITE BOXEUR	IDENTITE ENTRAINEUR	CR	SULTAT	SIGLE	SULTAT 2	SIGLE3	ESULTAT	SIGLE33
1	318005	LECUREUR Noan	OUMIHA Medhi	11					1/2	GP
2	266406	HOVAKIMIYAN Ruben	GUENEAU Didier	01						
3	384012	MPUTU Christ	AMANI Laurent	10						GP
4	185126	EBARRA Sylvere	SITA MAKIZA Bob	07					1/2	WO
5	188107	EL GHAYAT Adam	FAUR Claude	13			1/4	WO		
6	265204	HOSEINI Majid	BARRY Daniel	11			1/4	WO		
7	029181	AZARKAN Bilal	CHAGNOUX Michel	04			1/4	WO		
8	279497	JOURDAINE Enzo	BILONGO Graziello	09			1/4	WO		
9	489733	TCHANGODEI Bilal	HUGBEKE Freddy	01	1/8	WO				

CALENDRIER	1/8 FINALE	¼ FINALE	½ FINALE	FINALE
DATE DE RÉCEPTION DES CONTRATS GRÉ À GRÉ OU DES ENCHÈRES	Mercredi 28 janvier 2026 à 12h00	Mercredi 18 mars 2026 à 12h00	Mercredi 13 mai 2026 à 12h00	Mercredi 23 septembre 2026 à 12h00
OUVERTURE DES ADJUDICATIONS	Mercredi 28 janvier 2026 à 14h00	Mercredi 18 mars 2026 à 14h00	Mercredi 13 mai 2026 à 14h00	Mercredl 23 septembre 2026 à 14h00
DATE LIMITE DU COMBAT	Dimanche 15 mars 2026	Dimanche 10 mai 2026	Dimanche 26 julliet 2026	Dimanche 27 décembre 2026

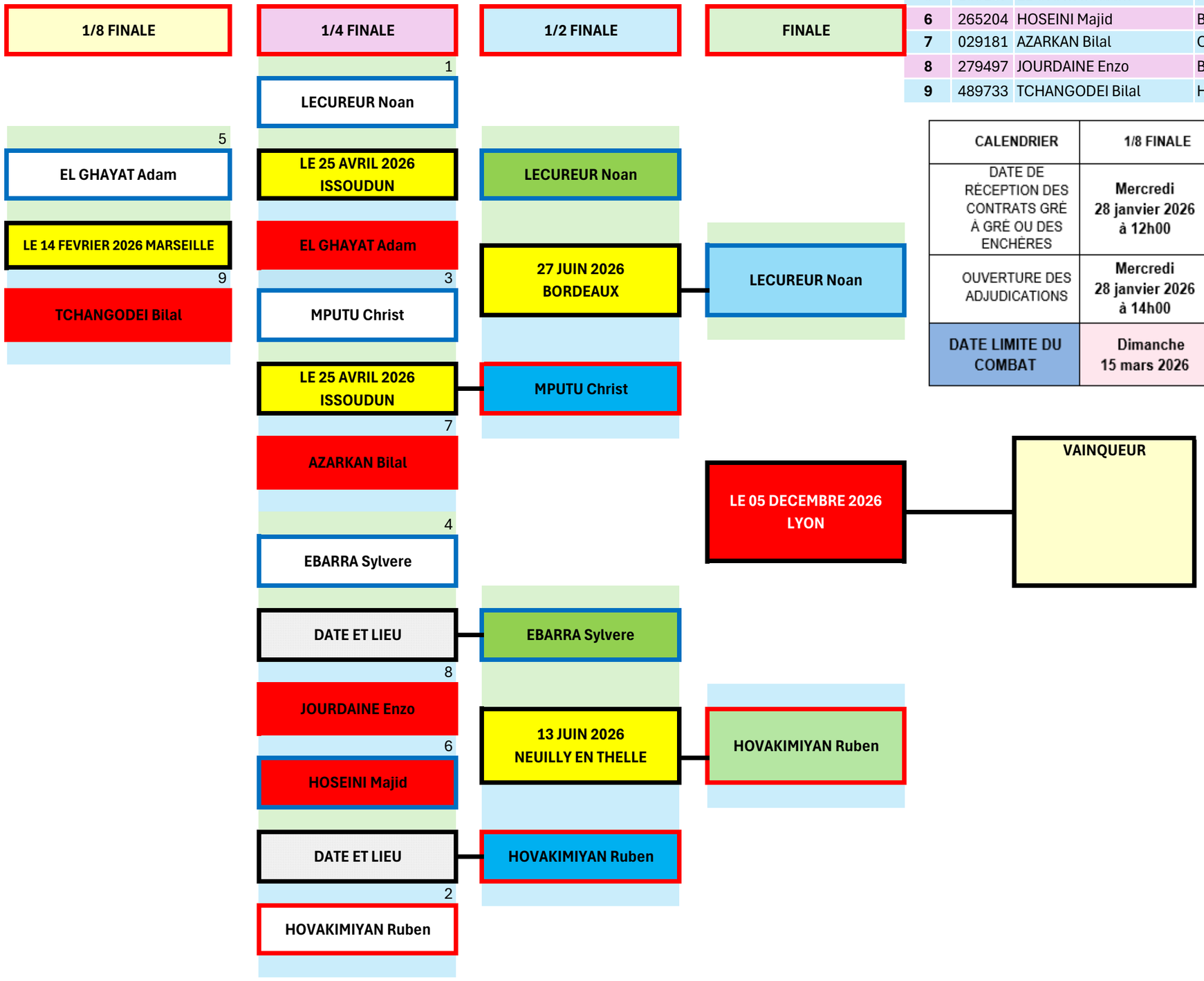

CHALLENGE JEAN-CLAUDE BOUTTIER - ELITES 3 - ELITES 2
EDITION 2026

CATEGORIE : MI MOYENS (66,678 Kg)

PLACE	LICENCE	IDENTITE BOXEUR	IDENTITE ENTRAINEUR	CR	SULTAT	SIGLE	SULTAT	SIGLE3	ESULTAT	SIGLE33
1	230440	FERNANDES Bruno	DELARUE Philippe	07			1/2	WO		
2	331906	LONDINIERE James	BATHILY Mamadou	06						
3	242110	GUCCIARDI Alan	GILIO Garry	13						
4	520731	WINTERSTEIN Luidgy	AMANI Laurent	10			1/2	GP		
5	003068	ABOUDRAR Abdouallah	BARRY Daniel	11	1/4	WO				
6	287846	KHALDI Sofian	MALLAIZEE Patrick	01	1/4	WO				
7	103338	CAMARA Samba	BENNAMMA Mohamed	11	1/4	WO				

CALENDRIER	1/8 FINALE	¼ FINALE	½ FINALE	FINALE
DATE DE RÉCEPTION DES CONTRATS GRÉ À GRÉ OU DES ENCHÈRES	Mercredi 28 janvier 2026 à 12h00	Mercredi 18 mars 2026 à 12h00	Mercredi 13 mai 2026 à 12h00	Mercredi 23 septembre 2026 à 12h00
OUVERTURE DES ADJUDICATIONS	Mercredi 28 janvier 2026 à 14h00	Mercredi 18 mars 2026 à 14h00	Mercredi 13 mai 2026 à 14h00	Mercredi 23 septembre 2026 à 14h00
DATE LIMITE DU COMBAT	Dimanche 15 mars 2026	Dimanche 10 mai 2026	Dimanche 26 julliet 2026	Dimanche 27 décembre 2026

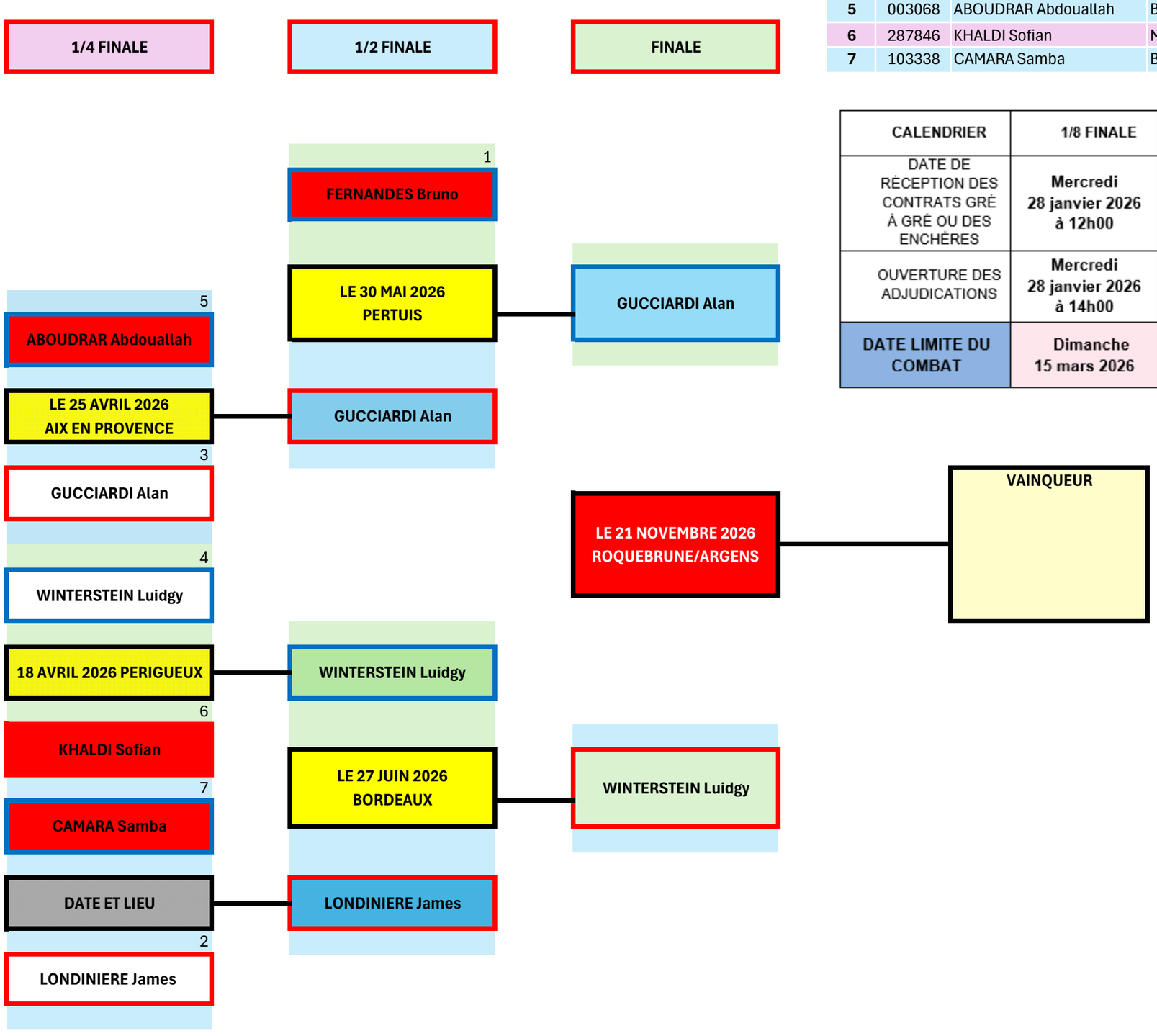

CHALLENGE JEAN-CLAUDE BOUTTIER - ELITES 3 - ELITES 2
EDITION 2026

CATEGORIE : SUPER MI MOYENS (69,853 Kg)

PLACE	LICENCE	IDENTITE BOXEUR	IDENTITE ENTRAINEUR	CR	SULTAT	SIGLE	SULTAT	SIGLE3	ESULTA	SIGLE3
1	320610	LEGRAND Jessy	LEGRAND Joel	07				1/2	GP	
2	391023	NGUETSOP Freddy	AMANI Laurent	10						
3	024028	ASLANIAN Arthur	WEUS Mickael	10	1/4	GAA 5ème				
4	468735	SCOTTO Enzo	HADDU Mourad	13						
5	522592	YASSIN Avend	HOBE Yohan	03	1/4	WO				
6	061813	BERNIER Brian	BENICOURT John	07						
		REMPLACANT								
	252698	HAMBLI Wahid	MEFTALI Samir	07						

CALENDRIER	1/8 FINALE	¼ FINALE	½ FINALE	FINALE
DATE DE RÉCEPTION DES CONTRATS GRÉ À GRÉ OU DES ENCHÈRES	Mercredi 28 janvier 2026 à 12h00	Mercredi 18 mars 2026 à 12h00	Mercredi 13 mai 2026 à 12h00	Mercredi 23 septembre 2026 à 12h00
OUVERTURE DES ADJUDICATIONS	Mercredi 28 janvier 2026 à 14h00	Mercredi 18 mars 2026 à 14h00	Mercredi 13 mai 2026 à 14h00	Mercredl 23 septembre 2026 à 14h00
DATE LIMITE DU COMBAT	Dimanche 15 mars 2026	Dimanche 10 mai 2026	Dimanche 26 julliet 2026	Dimanche 27 décembre 2026

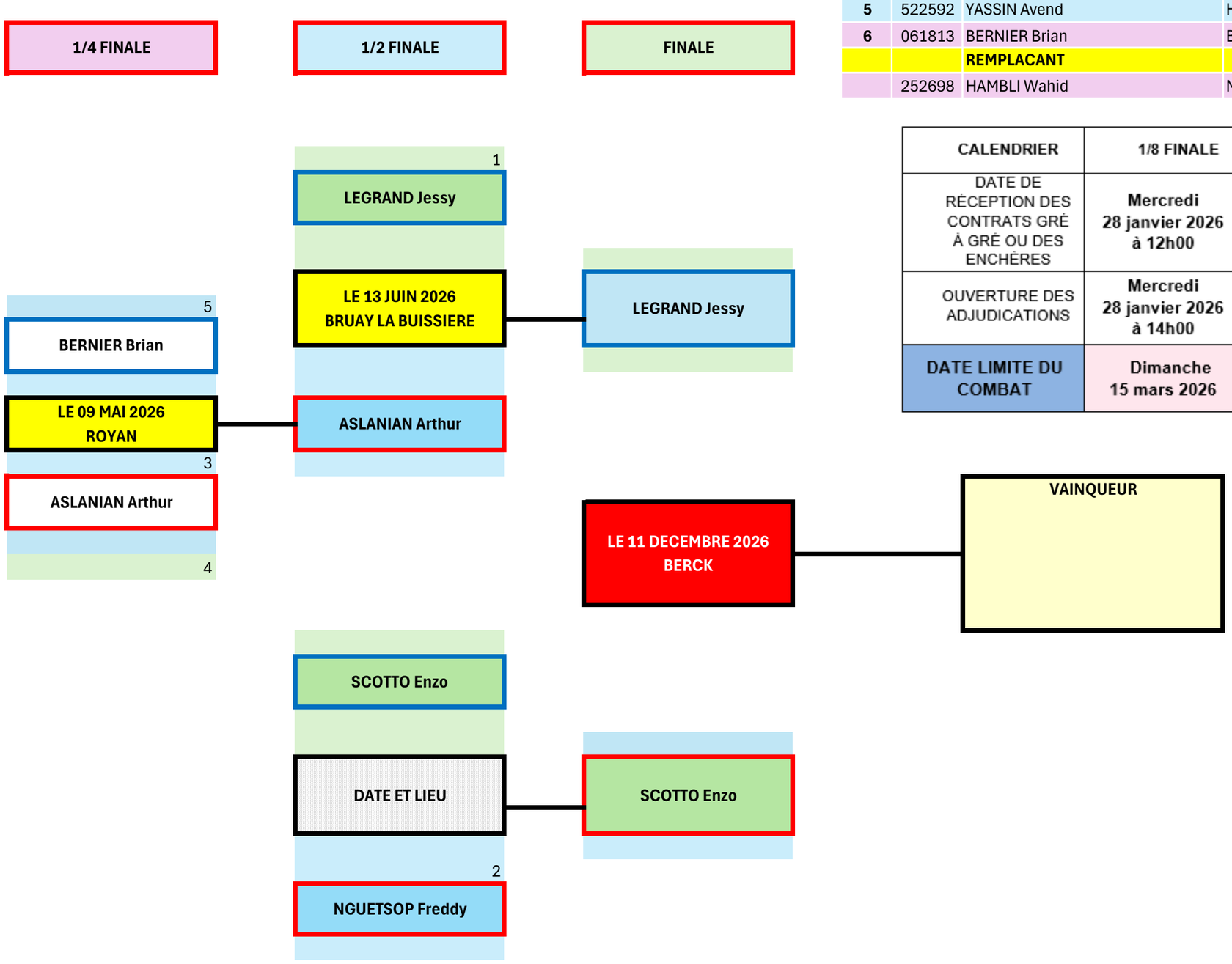

CHALLENGE JEAN-CLAUDE BOUTTIER - ELITES 3 - ELITES 2
EDITION 2026

CATEGORIE : MOYENS (72,574 Kg)

PLACE	LICENCE	IDENTITE BOXEUR	IDENTITE ENTRAINEUR	CR	SULTAT	SIGLE	ULTAT	SIGLE3	ESULTAT	SIGLE3
1	015761	AMELINE Louis	AMELINE John	09			1/4	GP		
2	206419	DONSLEY Figino	SEIGNEURET Mohamed	08			1/4	WO		
3	520865	WISS Georges	VAILLANT Bruno	07			1/4	WO		
4	452108	ROULLEAU Jérémy	ROULLEAU Florent	09			1/4	WO		
5	298023	LACOUDRAY Damien	KIRAKOSYAN Lyova	13						
6	318094	LECUYER Wallid	GUERIN GRIVEAU Ludovic	03	1/8	WO				
7	144926	D'AMIENS D'HEBECOURT Elian	BARRY Daniel	11	1/8	WO				
8	346239	MANSOUR Kemil	FLORIMOND Samuel	13						
9	345646	MANGIN Antoine	JOLY Sébastien	06	1/8	WO				
10	627849	JANBON Martin	MAHDJOUBI Saufiane	MC					1/2	WO
11	EN COURS	OBAMA Raul	FAUBEL Laurent	01						

CALENDRIER	1/8 FINALE	¼ FINALE	½ FINALE	FINALE
DATE DE RÉCEPTION DES CONTRATS GRÉ À GRÉ OU DES ENCHÈRES	Mercredi 28 janvier 2026 à 12h00	Mercredi 18 mars 2026 à 12h00	Mercredi 13 mai 2026 à 12h00	Mercredi 23 septembre 2026 à 12h00
OUVERTURE DES ADJUDICATIONS	Mercredi 28 janvier 2026 à 14h00	Mercredi 18 mars 2026 à 14h00	Mercredi 13 mai 2026 à 14h00	Mercredl 23 septembre 2026 à 14h00
DATE LIMITE DU COMBAT	Dimanche 15 mars 2026	Dimanche 10 mai 2026	Dimanche 26 julliet 2026	Dimanche 27 décembre 2026

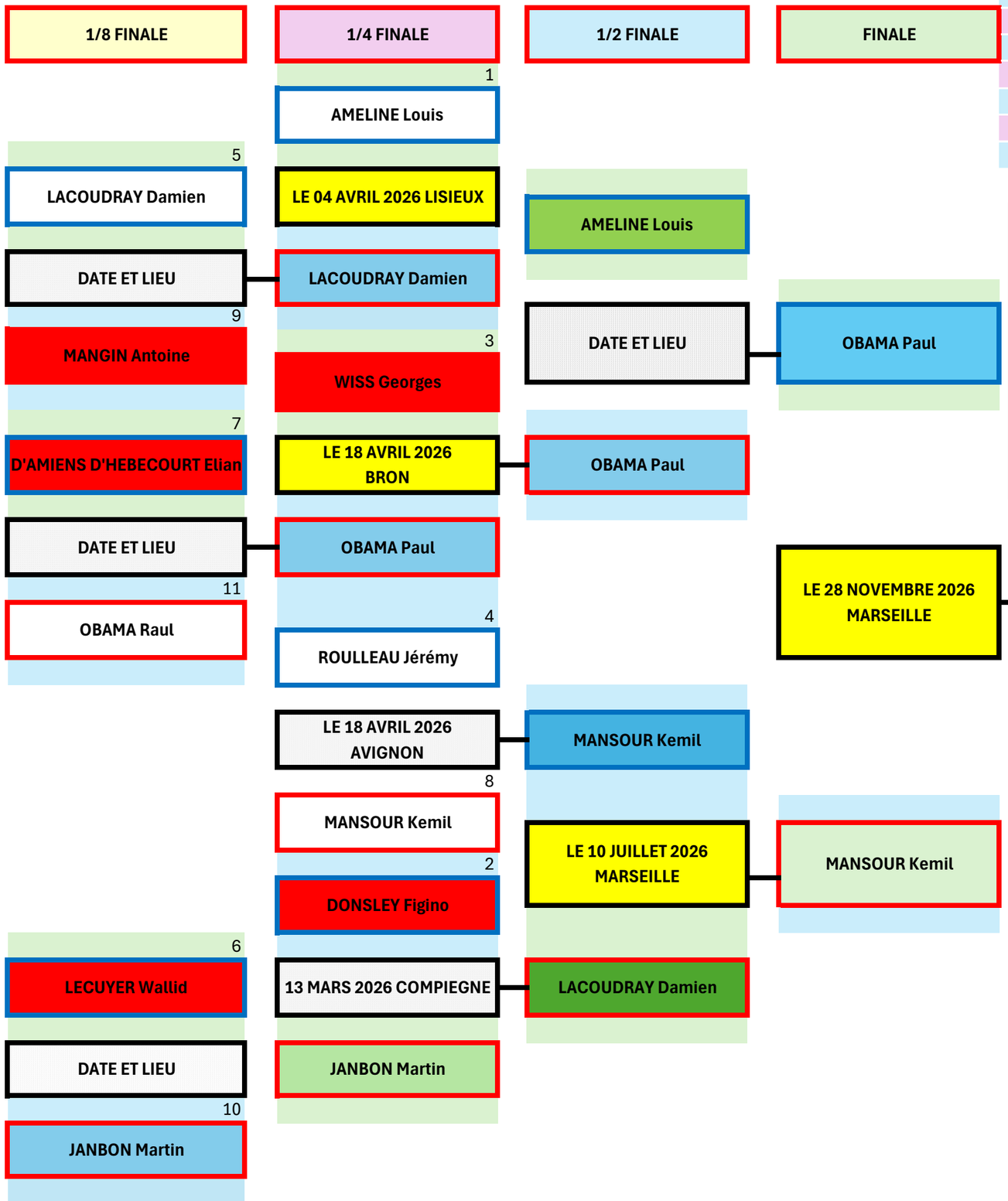

CHALLENGE JEAN-CLAUDE BOUTTIER - ELITES 3 - ELITES 2
EDITION 2026

CATEGORIE : SUPER MOYENS (76,205 Kg)

PLACE	LICENCE	IDENTITE BOXEUR	IDENTITE ENTRAINEUR	CR	SULTAT	SIGLE	SULTAT	SIGLE3	ESULTAT	SIGLE33
1	077324	BOUADI Abdelnour	MEFTALI Samir	06						
2	467878	SCHNEIDER Dany	VASQUES Manuel	02						
3	391584	NICOLAI Max Elliot	FLOQUET Frédéric	02						
4	050490	BEN ARBIA Rochdi	EL BOUANANI Ridouan	13			1/2	GAA 5		
5	604422	OSIEVSCHII Andrei	KIRAKOSYAN Lyova	13	1/4	WO				
6	497331	TONDELIER Benjamin	VILMAIN Jérôme	06	1/4	WO				

CALENDRIER	1/8 FINALE	¼ FINALE	½ FINALE	FINALE
DATE DE RÉCEPTION DES CONTRATS GRÉ À GRÉ OU DES ENCHÈRES	Mercredi 28 janvier 2026 à 12h00	Mercredi 18 mars 2026 à 12h00	Mercredi 13 mai 2026 à 12h00	Mercredi 23 septembre 2026 à 12h00
OUVERTURE DES ADJUDICATIONS	Mercredi 28 janvier 2026 à 14h00	Mercredi 18 mars 2026 à 14h00	Mercredi 13 mai 2026 à 14h00	Mercredl 23 septembre 2026 à 14h00
DATE LIMITE DU COMBAT	Dimanche 15 mars 2026	Dimanche 10 mai 2026	Dimanche 26 julliet 2026	Dimanche 27 décembre 2026

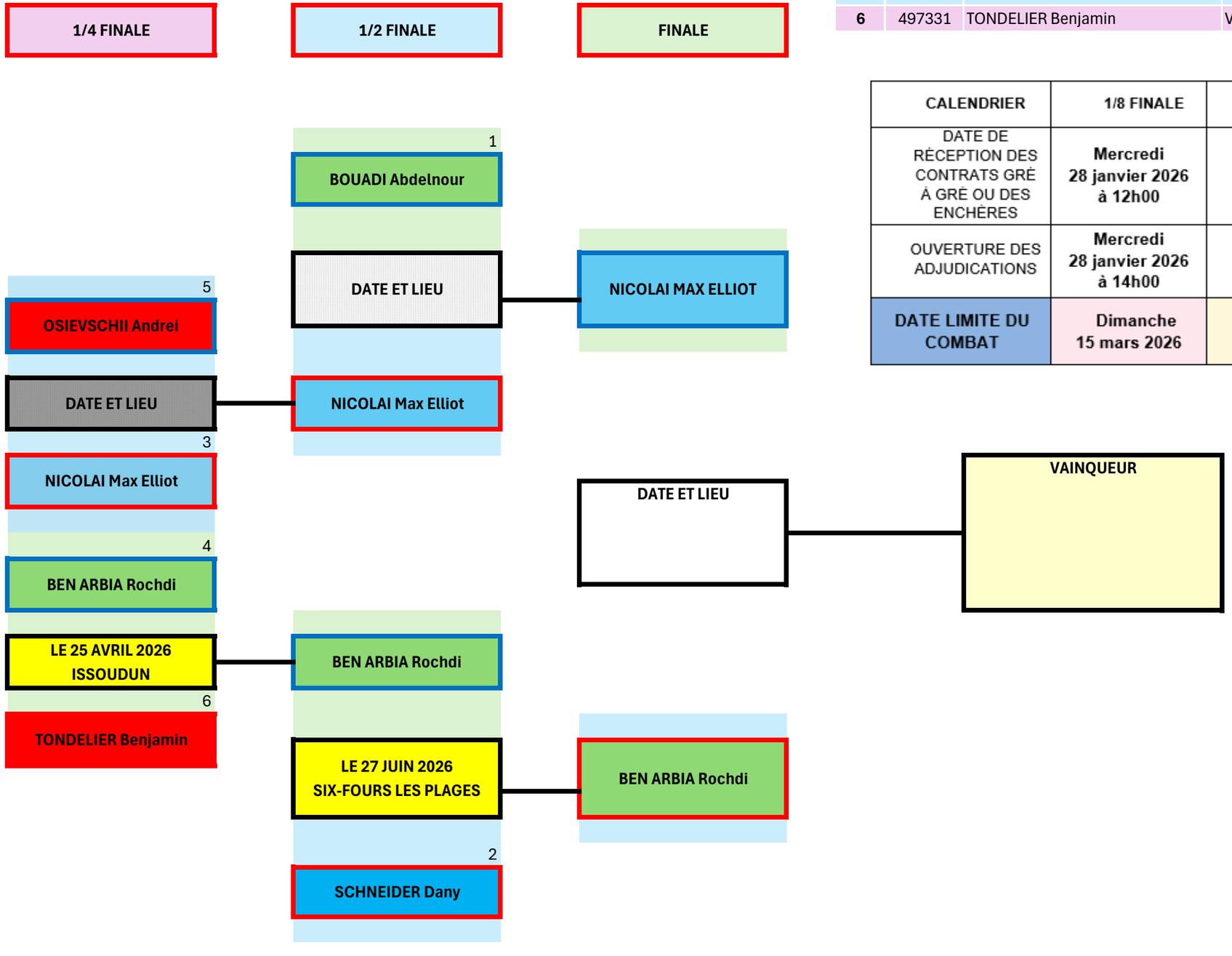

CHALLENGE JEAN-CLAUDE BOUTTIER - ELITES 3 - ELITES 2
EDITION 2026

CATEGORIE : MI LOURDS (79,378 Kg)

PLACE	LICENCE	IDENTITE BOXEUR	IDENTITE ENTRAINEUR	CR	SULTAT	SIGLE	SULTAT	SIGLE3	SULTAT	SIGLE3
1	523451	YOKA Axel	YOKA BUANGANGA Victor	08			1/2	GP		
2	MC	MAFISI CUCA Pedro	SITA MAKIZA Bob	MC			1/2	GAA3		
3	292185	DARCEL Kodia	AMANI Laurent	10	1/4	WO				
4	138555	CRAMBERT Steven	VIDAMENT Dylan	03						
5	382424	MOUNPAIN Roger Ciril	DIKOMA Ferdinand	03	1/4	WO				
		REMPLACANT								
	49098	BELLOU Abdou Rachid	DENIS Marcel	8						

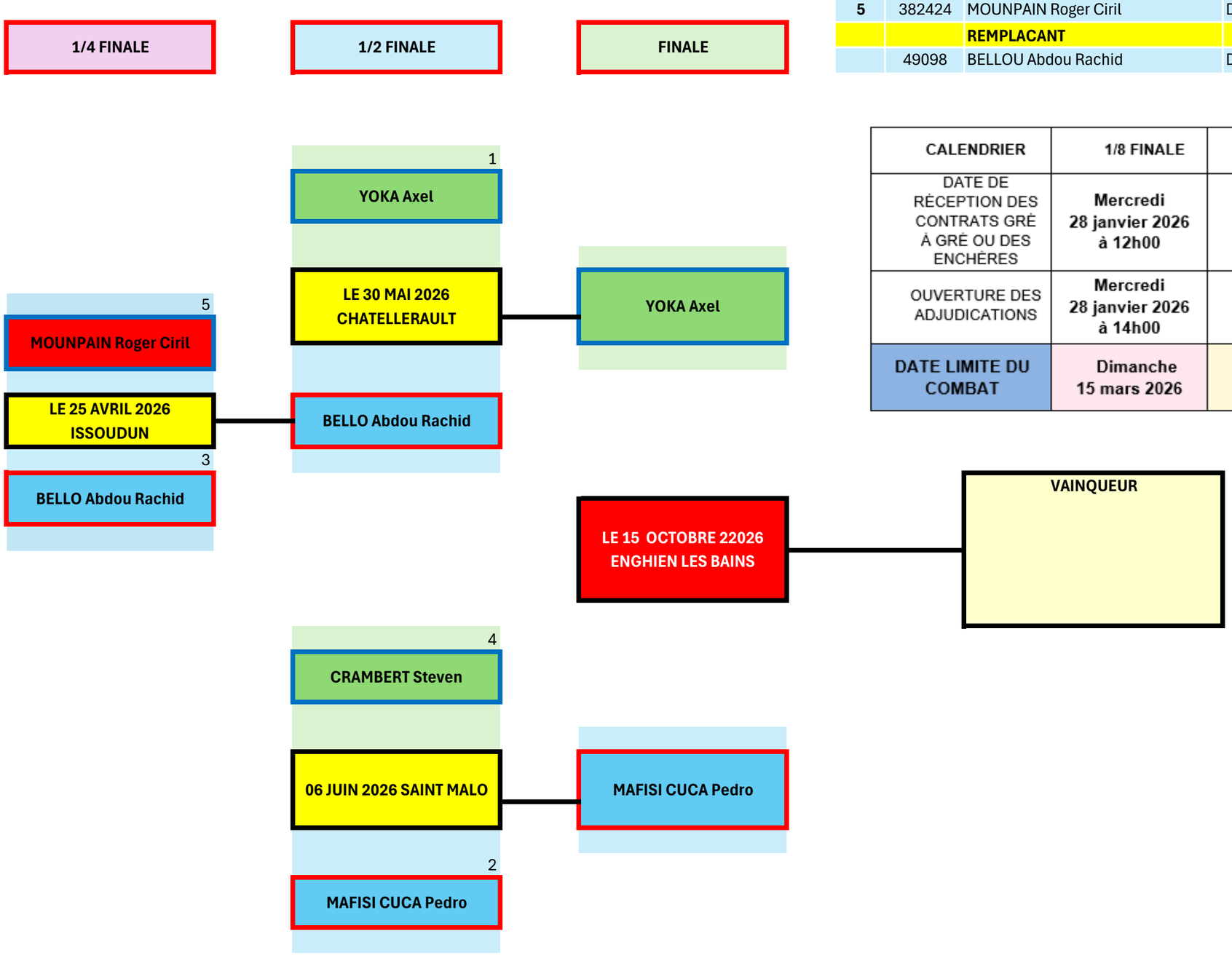

CALENDRIER	1/8 FINALE	¼ FINALE	½ FINALE	FINALE
DATE DE RÉCEPTION DES CONTRATS GRÉ À GRÉ OU DES ENCHÈRES	Mercredi 28 janvier 2026 à 12h00	Mercredi 18 mars 2026 à 12h00	Mercredi 13 mai 2026 à 12h00	Mercredi 23 septembre 2026 à 12h00
OUVERTURE DES ADJUDICATIONS	Mercredi 28 janvier 2026 à 14h00	Mercredi 18 mars 2026 à 14h00	Mercredi 13 mai 2026 à 14h00	Mercredl 23 septembre 2026 à 14h00
DATE LIMITE DU COMBAT	Dimanche 15 mars 2026	Dimanche 10 mai 2026	Dimanche 26 julliet 2026	Dimanche 27 décembre 2026

FFBOXE

CHALLENGE JEAN-CLAUDE BOUTTIER - ELITES 3 - ELITES 2
EDITION 2026
CATEGORIE : LOURDS LEGERS (90,719 Kg)

PLACE	LICENCE	IDENTITE BOXEUR	IDENTITE ENTRAINEUR	CR	SULTAT	SIGLE	SULTAT	SIGLE3	ESULTAT	SIGLE3
1	285543	KEBE Karamba	OUMIHA Medhi	11	1/4	GP				
2	166770	DIANE Aboulaye	DRIF Brahim	09			1/2	WO		
3	399693	OUAZZANI Soufyane	RUIZ Rudy	11	1/4	AB 2EME	1/2	WO		
4	346194	MANSOGO ADA Yann	GUENEAU Didier	01						
5	240909	GROGUHET Thierry	BIBOUM Henri	08						
6	305918	LAPORTE Dylan	GUERIN GRIVEAU Ludovic	03	1/4	WO				
7	105924	CARAVITA Romain	BARBOUCHA Driss	01						
8	566034	KOUASSI Guy	RODRIGUEZ Jonathan	06	1/4	WO				
9	097799	BRUNET Julien	BARRY Daniel	11	1/8	WO				

CALENDRIER	1/8 FINALE	¼ FINALE	½ FINALE	FINALE
DATE DE RÉCEPTION DES CONTRATS GRÉ À GRÉ OU DES ENCHÈRES	Mercredi 28 janvier 2026 à 12h00	Mercredi 18 mars 2026 à 12h00	Mercredi 13 mai 2026 à 12h00	Mercredi 23 septembre 2026 à 12h00
OUVERTURE DES ADJUDICATIONS	Mercredi 28 janvier 2026 à 14h00	Mercredi 18 mars 2026 à 14h00	Mercredi 13 mai 2026 à 14h00	Mercredl 23 septembre 2026 à 14h00
DATE LIMITE DU COMBAT	Dimanche 15 mars 2026	Dimanche 10 mai 2026	Dimanche 26 julliet 2026	Dimanche 27 décembre 2026

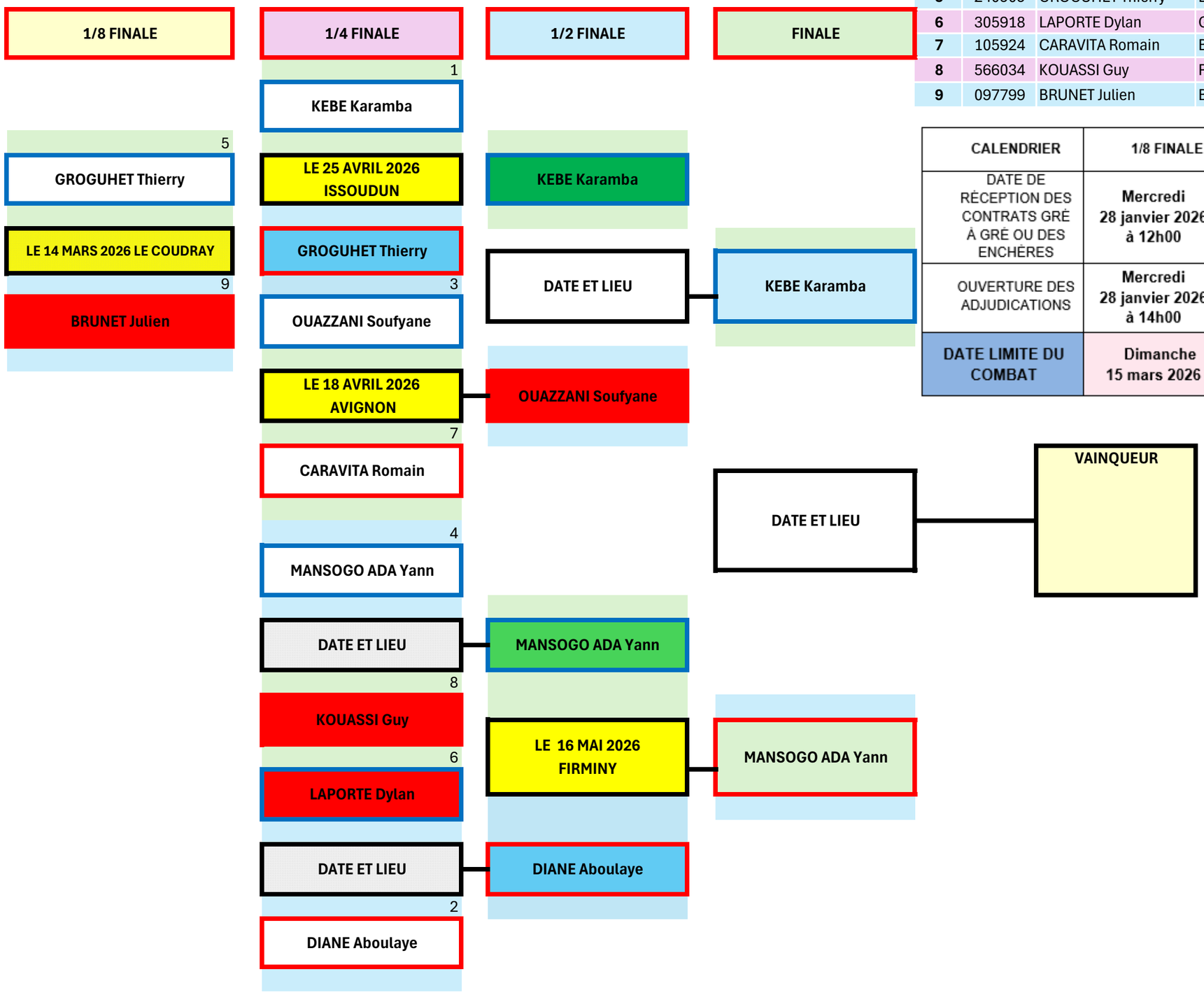

CHALLENGE JEAN-CLAUDE BOUTTIER - ELITES 3 - ELITES 2
EDITION 2026

CATEGORIE : LOURDS (+ 90,719 Kg)

PLACE	LICENCE	IDENTITE BOXEUR	IDENTITE ENTRAINEUR	CR	SULTAT	SIGLE	SULTAT	SIGLE3	ESULTAT	SIGLE3
1	489091	TATY BOUANGA Georcy	GERMAIN Joseph	08						
2	206037	FEZAI Fares	DEPARDAY Claude	01	1/2	WO				
3	531875	KAMENI Joel Ivan	WEUS Mickael	10	1/2	WO				
4	107683	CARPIN Anthony	LEFORT Vincent	11						

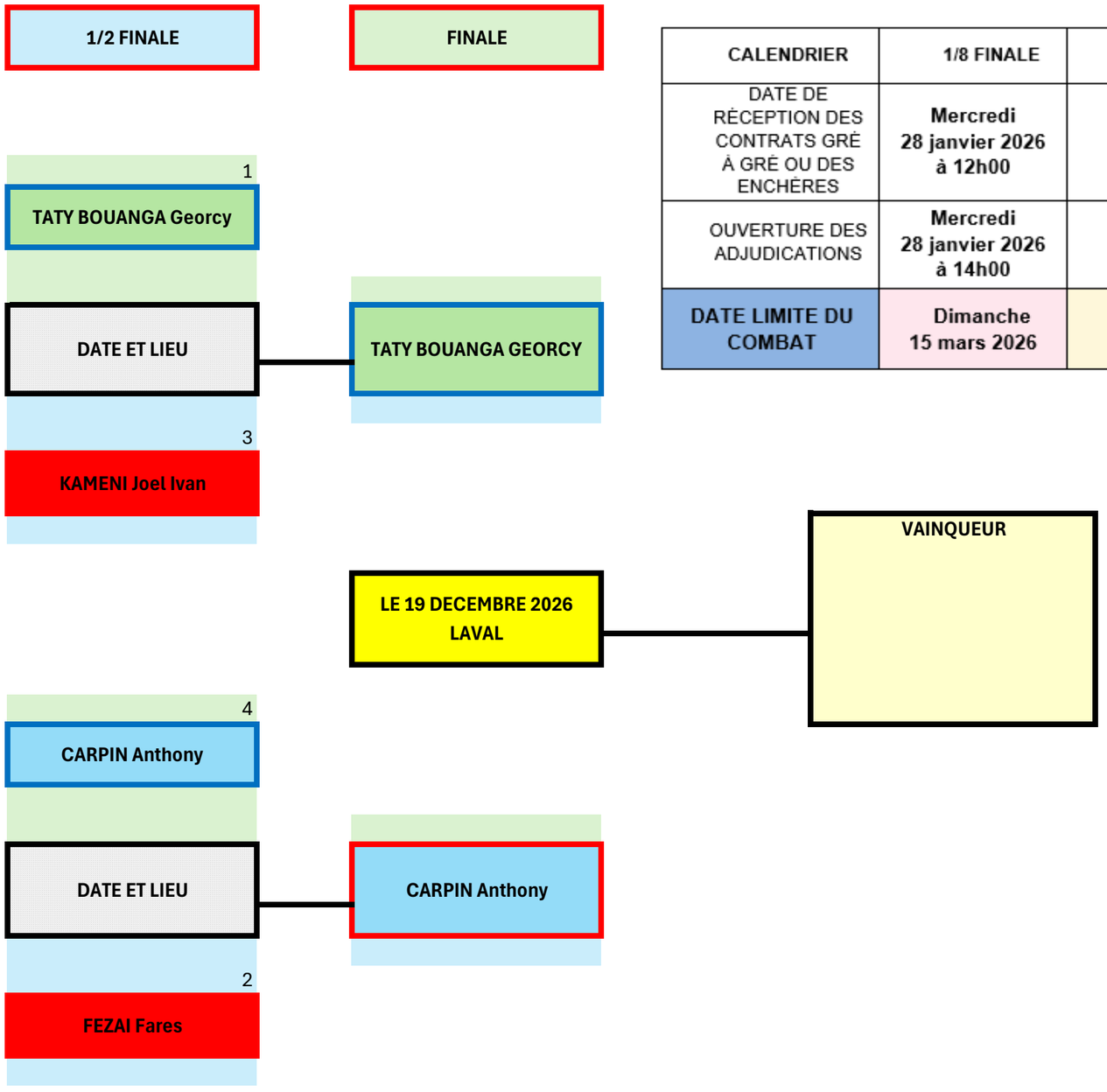

CALENDRIER	1/8 FINALE	¼ FINALE	½ FINALE	FINALE
DATE DE RÉCEPTION DES CONTRATS GRÉ À GRÉ OU DES ENCHÈRES	Mercredi 28 janvier 2026 à 12h00	Mercredi 18 mars 2026 à 12h00	Mercredi 13 mai 2026 à 12h00	Mercredi 23 septembre 2026 à 12h00
OUVERTURE DES ADJUDICATIONS	Mercredi 28 janvier 2026 à 14h00	Mercredi 18 mars 2026 à 14h00	Mercredi 13 mai 2026 à 14h00	Mercredl 23 septembre 2026 à 14h00
DATE LIMITE DU COMBAT	Dimanche 15 mars 2026	Dimanche 10 mai 2026	Dimanche 26 julliet 2026	Dimanche 27 décembre 2026