

TUTORIEL // E-LICENCE « MON ESPACE »

PLATEFORME DE SAISIE DE LICENCES PAR LA PERSONNE

Juillet 2023

INTRODUCTION

C'est une des grandes nouveautés ! Désormais, tout licencié, nouveau ou pas, pourra saisir lui-même sa licence dans le nouveau menu dédié appelé « Mon espace », sur le site Internet de la FF Boxe où il trouvera, de surcroît, un certificat médical type téléchargeable à remplir par son/ses médecin(s). Il devra, pour cela, créer son espace et se voir octroyer des identifiants. Ensuite, il ne lui restera qu'à compléter les différents items en se laissant guider.

En somme, tous les licenciés auront accès à un espace E-Licence (« Mon espace ») leur permettant d'effectuer l'ensemble de leurs démarches administratives en ligne, n'importe où, n'importe quand et par lui-même. Cet espace servira également à stocker les données correspondant à l'individu.

Ce projet témoigne de la volonté affirmée d'offrir de nouveaux outils et de nouvelles ressources aux licenciés de la FFBoxe – un espace intranet personnel, l'accès à l'ensemble de ses documents administratifs (licence, palmarès, pièces dématérialisées...). La création de cet outil permettra une grande fluidité dans les divers échanges entre la fédération, les comités, les clubs et les licenciés.

Ce document explique en détails les process de saisie de licence par la personne pour la saison 2023-2024.

RDV sur www.ffboxe.com

Et cliquez sur

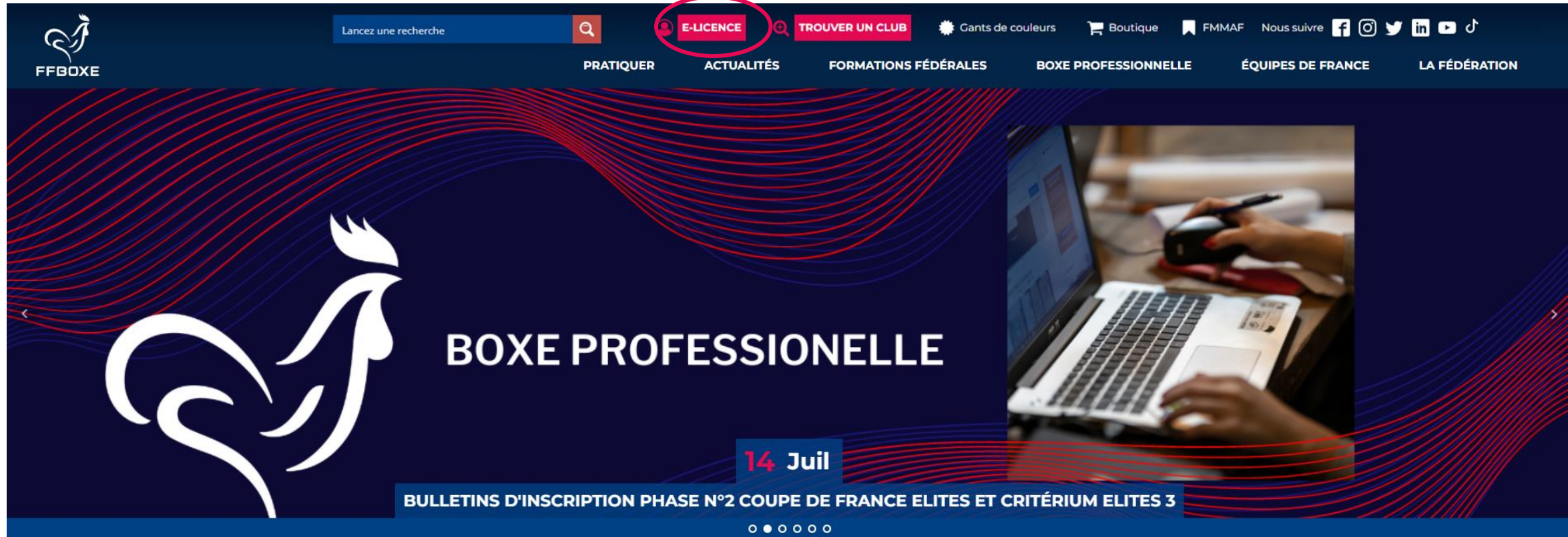

Cliquez sur

FFBOXE

Lancez une recherche

Intranet Gants de couleurs Boutique FMMAF

PRATIQUER ACTUALITÉS FORMATIONS BOXE PROFESSIONNELLE ÉQUIPES DE FRANCE LA FÉDÉRATION

JE SUIS

UN COMITÉ / UN CLUB

UN(E) LICENCIÉ(E)

AFFILIATIONS, LICENCES VIA E-LICENCE

Accueil

2023 - 2024 Fédération Française de Boxe

Accueil

68 Plus de licences
N1 : 0 licences à la même période

11 Affiliations enregistrées
N1 : 07 affiliations enregistrées à la même période

68 Evolution du nombre de licences annuelles

3 Nouveaux licenciés
N1 : 0 nouveaux licenciés à la même période

0 Nouveaux affiliations
N1 : 0 nouveaux affiliations à la même période

0 Licences ATP
N1 : 0 licences ATP à la même période

Bienvenue dans votre nouvel portail fédéral.
Pour bien préparer votre saison, n'hésitez pas à retrouver les documentations mises à disposition dans vos espaces. Nous restons à disposition pour toute information complémentaire.
Bonne saison sportive!

Licences par type
Pour la saison 2023 - 2024

PRÉAMBULE (1/2)

Ouverture de l'outil « Mon Espace » **à destination des licenciés, lundi 4 septembre à partir de 14h00.**

Un espace licencié est mis à disposition des licenciés :

- l'outil « Mon Espace » (portail numérique du licencié) :
<https://monespace.ffboxe.com>

Cliquez sur « Première visite ou création de compte »

FFBOXE
Fédération Française de Boxe
Connexion

Nom d'utilisateur / identifiant

Mot de passe

Mot de passe oublié ?

Me connecter →

Première visite sur FFBoxe
ou création de compte →

En continuant vous confirmez être en accord
avec nos conditions d'utilisation et l'utilisation
des cookies

© 2023 Réalisation Exalto

Si vous avez déjà été licencié à la FFBoxe alors cliquez sur
« **Compte existant** »

Si non, cliquez sur « **Création de compte** »

Si « Compte existant » (1/3)

Saisir les informations suivantes :

- Code adhérent (= NOUVEAU numéro de licence) facultatif (si je ne le connais pas, je ne le remplis pas)
- Nom
- Prénom
- Date de naissance

Puis cliquez sur « Envoyer mes identifiants »

P.S : votre compte va être activé. Un mail a été envoyé à l'adresse mail renseignée sur la base actuelle avec les instructions pour définir un nouveau mot de passe

FFBOXE

Activation de mon compte

Compléter l'ensemble des informations ci-dessous pour recevoir vos identifiant et mot de passe par mail. Vous devez utiliser les mêmes informations que celles fournies lors de votre enregistrement ou demande de licence (données et orthographe identiques).

Code adhérent

Nom

Prénom

Date de naissance

Au format : JJ/MM/AAAA

[Retour](#)

Envoyer mes identifiants

Si « Compte existant » (2/3)

Si je suis déjà licencié lors de saison(s) précédente(s) mais que je n'ai pas renseigné d'adresse mail valide, **ce message s'affiche**.

Il faut alors **contacter votre club** pour lui transmettre une adresse mail valide afin de l'insérer dans l'outil E-Licence (à destination des comités et clubs). Vous pourrez dès lors recommencer l'opération afin de recevoir votre notification d'activation de compte « Mon Espace » par mail.

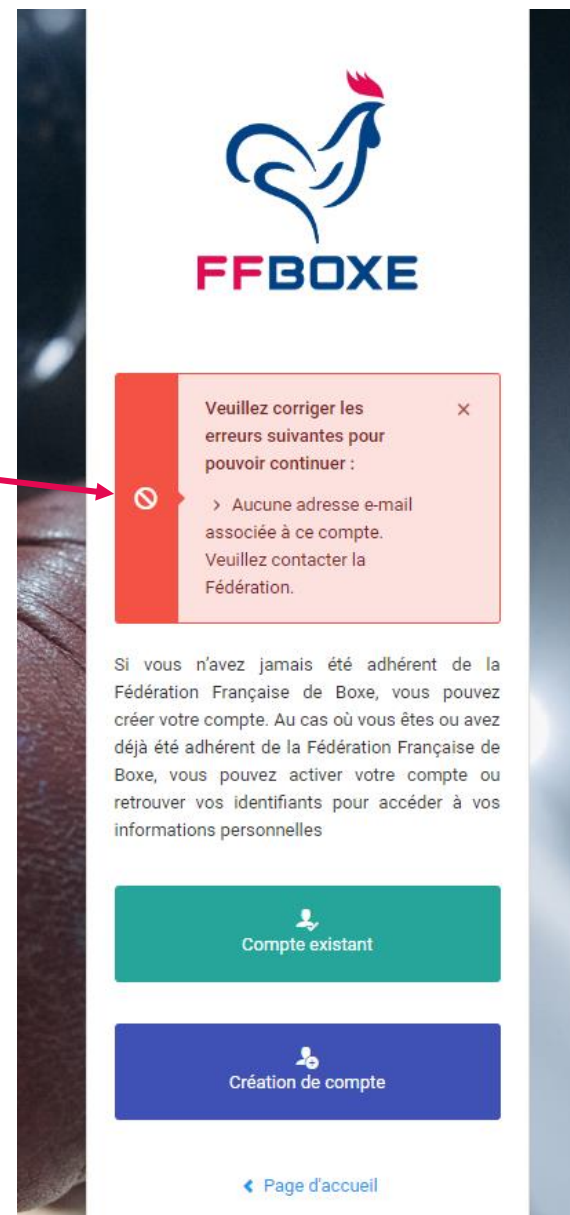

Une fois connecté sur son espace,
cliquez sur « Prendre une licence »

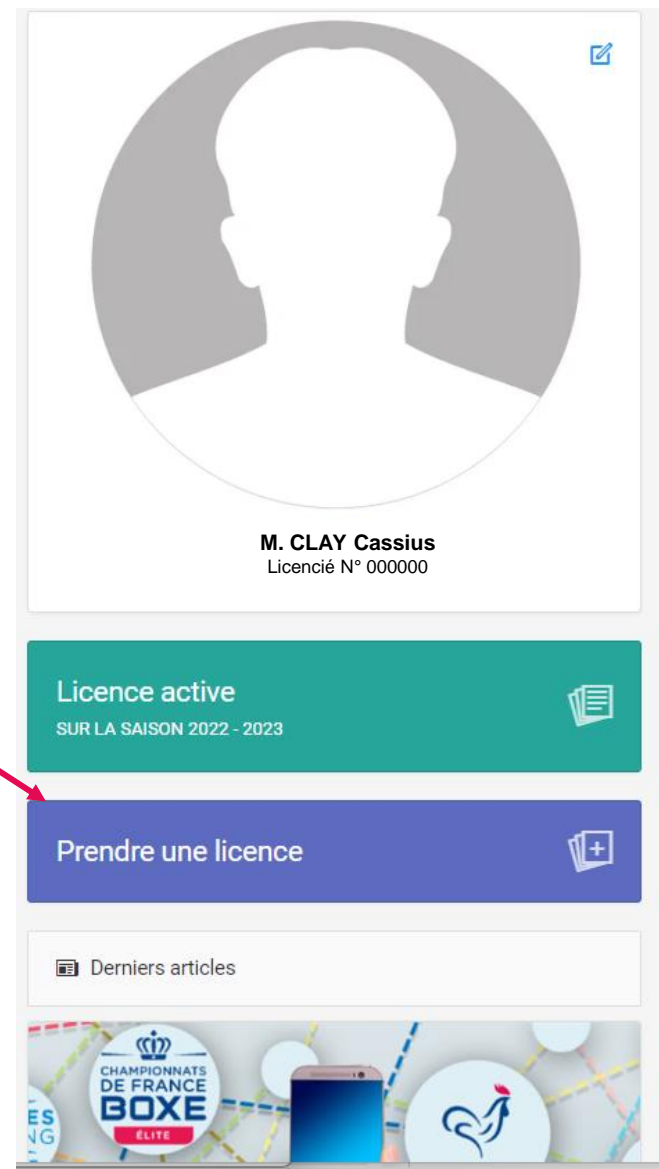

M. CLAY Cassius
Licencié N° 000000

Licence active
SUR LA SAISON 2022 - 2023

Prendre une licence

Derniers articles

CHAMPIONNATS DE FRANCE
BOXE
ELITE

Si « Création de compte » (1/4)

Saisir les informations suivantes :

- Nom
- Prénom
- Date de naissance

Puis cliquez sur « Créer mon compte »

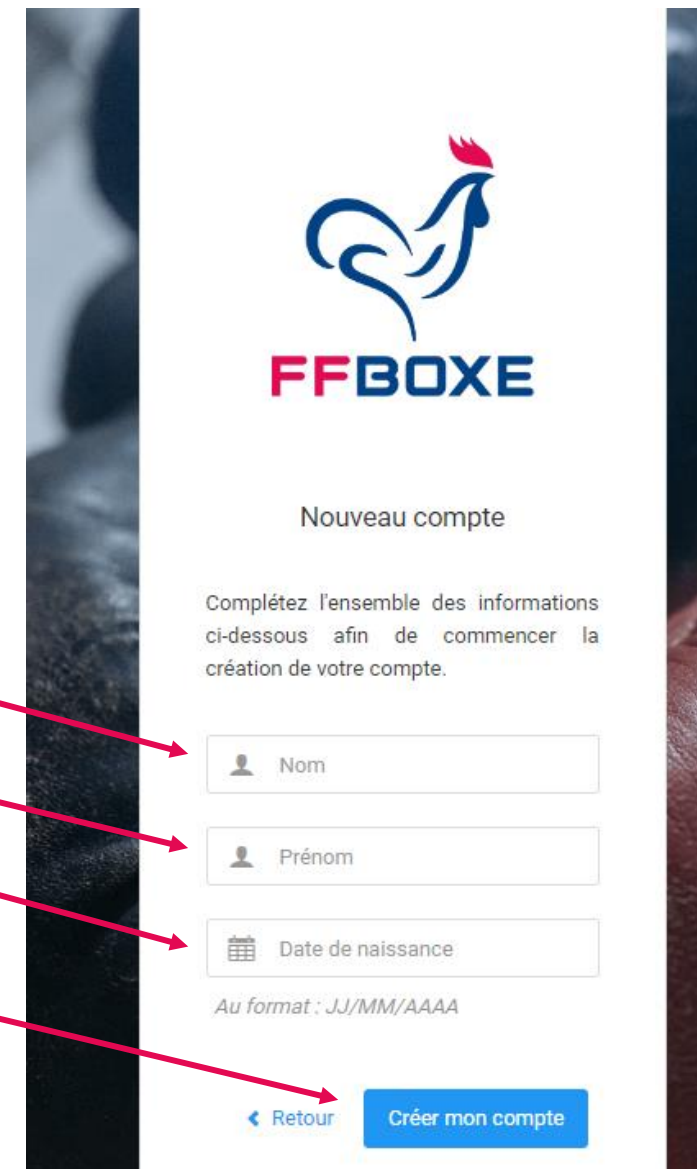

Si « Création de compte » (2/4)

Saisir toutes les informations administratives (* = informations obligatoires).

CIVILITÉ DE LA PERSONNE

Civilité *

Monsieur

Nom *

TARTUFFE

Prénom *

Claude

Nom de famille de naissance

Date de Naissance *

 25/05/1996

Nationalité *

Français(e)

Nationalité secondaire

Adresse E-mail *

@

Adresse E-mail secondaire

@

Téléphone

Téléphone mobile

Téléphone secondaire

Téléphone mobile secondaire

HONORABILITÉ

Lieu de naissance

Département de naissance

Commune de naissance

ADRESSE POSTALE

Bâtiment

Escalier

N° Voie

Type Voie

Nom de la voie *

Complément d'adresse

Code Postal *

Commune *

Pays *

FRANCE

Si « Création de compte » (3/4)

Insérer la photo

Rappel : les champs marqués * sont obligatoires

Charte de protection des données

Droit à l'image

Conditions d'utilisation des données (Cocher « Oui » obligatoirement sinon impossibilité de prise de licence)

Offres commerciales

Lettre d'informations

« Enregistrer »

PHOTO D'IDENTITÉ

Format pris en charge : jpeg, png, gif, bmp
Taille maximum : 8Mo

RESPONSABLE LÉGAL

Nom * Prénom *

Téléphone * Adresse E-mail *

RESPONSABLE LÉGAL N°2

Nom Prénom

Téléphone Adresse E-mail

CONDITIONS LÉGALES ET COMMERCIALES (cocher vaut acceptation)

Charte de protection des données : Je confirme être en accord avec la charte de protection et d'utilisation des données personnelles et l'utilisation des cookies. * **Attention, en décochant cette case, vous serez automatiquement déconnecté, et vous n'aurez plus accès à vos données.**

Droit à l'image * : J'autorise la FFBoxe à exploiter toutes les photos et vidéos prises dans le cadre des activités fédérales pour des actions publicitaires ou promotionnelles. Cette autorisation est consentie pour le territoire français et une durée de 10 ans à compter de la captation de mon image. Je suis informé(e) que je dispose d'un droit d'accès, de modification, de rectification et de suppression des données qui le concerne (art. 34 de la loi " Informatique et Libertés "), soit par mon espace personnel, soit en contactant directement la FFBoxe. J'atteste avoir pris connaissance de la réglementation fédérale et m'engage à la respecter. Cocher la case pour confirmer ce choix.

Oui Non

Conditions d'utilisation des données * : J'atteste déclarer avoir pris connaissance de la réglementation fédérale et je m'engage à la respecter.

Oui Non

Offres commerciales : Je soussigné(e), atteste que j'autorise la Fédération Française de Boxe à m' adresser des offres commerciales. Cocher la case pour confirmer ce choix.

Oui Non

Lettre d'informations : Je souhaite m'abonner à la newsletter fédérale.

Oui Non

Si « Création de compte » (4/4)

Votre compte a été créé, veuillez suivre les instructions reçues dans votre boîte mail (renseignée précédemment).

PRENDRE UNE LICENCE EN 4 ETAPES

LE PROCESSUS DE LA PRISE DE LICENCE S'EFFECTUE EN 4 ETAPES

CES ETAPES PERMETTENT NOTAMMENT DE VERIFIER, D'UNE SAISON A L'AUTRE, LA VERACITE DES INFORMATIONS RELATIVES A LA PERSONNE ET DE MODIFIER/ACTUALISER TOUTES LES INFORMATIONS POUVANT ETRE UTILES A LA VIE DU CLUB ET DE LA FEDERATION.

DURANT LES 4 ETAPES, **Laissez-vous guider**. SI UNE INFORMATION EST MANQUANTE OU ERRONEE, VOUS NE POURREZ PAS PASSER A L'ETAPE SUIVANTE. UN MESSAGE S'AFFICHERA EN HAUT DE PAGE (EN ROUGE) POUR VOUS INFORMER DE L'ERREUR VOUS EMPECHANT DE CONTINUER VOTRE PROCESS DE PRE-SAISIE DE LICENCE.

La structure proposée est la structure de la dernière licence prise (le club/l'école doit être impérativement affilié(e) à la FFBoxe)

Si ok alors :

« Continuer avec cette structure »

Sinon, « changer de club »

Outil de recherche de club : les clubs affiliés sont affichés en premier sur la liste déroulante par département.

CLUB SÉLECTIONNÉ

00108 - **BOXING CLUB DU VALOIS**

CR07 HAUTS DE FRANCE

60 COMITE DEPARTEMENTAL OISE

MAIRIE DE CREPY EN VALOIS
60800 CREPY EN VALOIS
06 27 04 25 15
07 68 91 24 08
leboxingclubduvalois@gmail.com

Continuer avec cette structure >

CHANGER DE CLUB

Rechercher un club par code ou nom

OU

Choix de la structure

Résultats de la recherche

Si votre club n'a pas encore renouvelé son affiliation, vous ne pourrez pas le sélectionner.

00108	BOXING CLUB DU VALOIS	60800 CREPY EN VALOIS Affilié pour 2022 - 2023	<input type="button" value="Choisir"/>
00242	RO COMPIEGNOIS	60200 COMPIEGNE Affilié pour 2022 - 2023	<input type="button" value="Choisir"/>
00902	BC OLYMPIQUE PONTOIS	60700 PONT STE MAXENCE Affilié pour 2022 - 2023	<input type="button" value="Choisir"/>
01001	CP CREILLOIS	60100 CREIL Affilié pour 2022 - 2023	<input type="button" value="Choisir"/>

Vérifier les informations administratives

Insérer ou modifier la photo

Deux choix :

- « Modifier ces informations »

ou

- « Continuer la saisie »

Informations de la personne

534502 M CLAY Cassius

Ces informations ont-elles changé ?

Né(e) le xx/xx/19xx

E-mail : secretariat.cnba@ff-boxe.com

0615222518

14 rue Scandicci
93500 PANTIN
0615222518
secretariat.cnba@ff-boxe.com

Retour

Modifier ces informations

Continuer la saisie

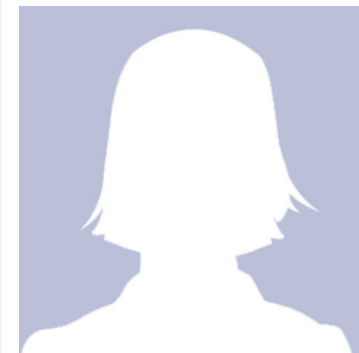

Veillez utiliser une photo administrative, celle-ci est fortement recommandée et sera utilisée prochainement sur les documents de la personne.

Modifier la photo

Rappel : les champs marqués * sont obligatoires

Droit à l'image

Conditions d'utilisation des données (Cocher « Oui » obligatoirement sinon impossibilité de prise de licence)

Offres commerciales

Lettre d'informations

Charte de protection des données : Je confirme être en accord avec la charte de protection et d'utilisation des données personnelles et l'utilisation des cookies. * **Attention, en décochant cette case, vous serez automatiquement déconnecté, et vous n'aurez plus accès à vos données.**

Droit à l'image * : J'autorise la FFBoxe à exploiter toutes les photos et vidéos prises dans le cadre des activités fédérales pour des actions publicitaires ou promotionnelles. Cette autorisation est consentie pour le territoire français et une durée de 10 ans à compter de la captation de mon image. Je suis informé(e) que je dispose d'un droit d'accès, de modification, de rectification et de suppression des données qui le concerne (art. 34 de la loi " Informatique et Libertés "), soit par mon espace personnel, soit en contactant directement la FFBoxe. J'atteste avoir pris connaissance de la réglementation fédérale et m'engage à la respecter. Cocher la case pour confirmer ce choix.

Oui Non

Conditions d'utilisation des données * : J'atteste déclarer avoir pris connaissance de la réglementation fédérale et je m'engage à la respecter.

Oui Non

Offres commerciales : Je soussigné(e), atteste que j'autorise la Fédération Française de Boxe à m' adresser des offres commerciales. Cocher la case pour confirmer ce choix.

Oui Non

Lettre d'informations : Je souhaite m'abonner à la newsletter fédérale.

Oui Non

PRENDRE UNE LICENCE – ETAPE 3 : CHOIX DE LA LICENCE (1/2)

Choix de la licence (la liste correspond aux licences possibles en fonction de l'âge, des mandats et qualifications de la personne)

Renseigner le questionnaire médical :

- Nom du médecin
- Date du certificat
- Insertion Certificat
- N° RPPS

« Calculer le tarif »

Vérifier les informations saisies

Si ok, « Continuer avec cette licence »

Si non, retour correction

Licence choisie	
Licence + RC 2024 - BEAL (Boxe Educative Assaut Loisir) 18 - 39 ans - 542630 M EZFZE Zefze + Assurance R.C. BOXE	44,51 €
Assurance I.A - M EZFZE Zefze	1,49 €
Cotisation Régionale - M EZFZE Zefze	50,00 €
TOTAL DE LA LICENCE	96,00 €

Calculer le tarif Continuer avec cette licence >

542630 - M EZFZE Zefze (28 ans)
Âge pour licence : 28 ans au 01/09/2023

CHOIX DE LA LICENCE

Licence "BEAL (Boxe Educative Assaut Loisir)"

CHOIX DES DISCIPLINES

BOXE

CERTIFICAT MÉDICAL / QUESTIONNAIRE DE SANTÉ

Cliquez ici pour télécharger un certificat médical type

Nom du médecin: ex : Remi Taroni Date du certificat: JJ/MM/AAAA

Certificat: Choisir un fichi N°RPPS (Conseil national de l'Ordre des médecins)

Vérifier les informations saisies :

Personne

Structure

Licence choisie

Tarif fédéral + Assurance Responsabilité civile

Assurance Individuelle Accident

Cotisation régionale

Total

« Continuer »

Récapitulatif de la commande

PERSONNE

M EZFZE Zefze
N°542630
Né(e) le 13/07/1995

STRUCTURE

00108 - BOXING CLUB DU VALOIS
Comité Régional : CR07 - HAUTS DE FRANCE
Comité Départemental : 60 - COMITE DEPARTEMENTAL OISE

LICENCE CHOISIE

Licence + RC 2024 - BEAL (Boxe Educative Assaut Loisir) 18 - 39 ans - 542630 M EZFZE Zefze + Assurance R.C.	44,51 €
BOXE	
Assurance I.A - M EZFZE Zefze	1,49 €
Cotisation Régionale - M EZFZE Zefze	4,00 €
TOTAL DE LA LICENCE	50,00 €

[Retour](#) [Continuer](#)

Fin de la pré-demande de licence en attente de validation du club/CR !

✓ > Votre pré-demande de licence a bien été prise en compte.
Votre licence sera active après validation de votre Club, de votre Comité Régional et des autres validations demandées.

🏠 Récapitulatif de la commande

👤 PERSONNE

M YAHIAOUI Nassim
N°534502
Né(e) le 26/06/1975

🏠 STRUCTURE

00108 - BOXING CLUB DU VALOIS
Comité Régional : CR07 - HAUTS DE FRANCE
Comité Départemental : 60 - COMITE DEPARTEMENTAL OISE

📄 LICENCE CHOISIE

Licence + RC 2024 - BEAL (Boxe Educative Assaut Loisir) 40 ans et + - 534502 M YAHIAOUI Nassim + Assurance R.C.	44,51 €
BOXE	
Assurance I.A - M YAHIAOUI Nassim	1,49 €
Cotisation Régionale - M YAHIAOUI Nassim	4,00 €
TOTAL DE LA LICENCE	50,00 €

👤 Consulter mes licences

L'état d'avancement de la validation est visible dans la consultation de « Mes licences »

📄 Mes licences

23-24

Licence BEAL (Boxe Educative Assaut Loisir) 00108 BOXING CLUB DU VALOIS Club de licence

Prise le 19/07/2023
Date de fin 31/08/2024
✓ Licence avec I.A.

BOXE Seniors 2

✗ En attente de validation

Afficher plus

FFBOXE

FIN